

Stroomdiagram ziekteverzuim

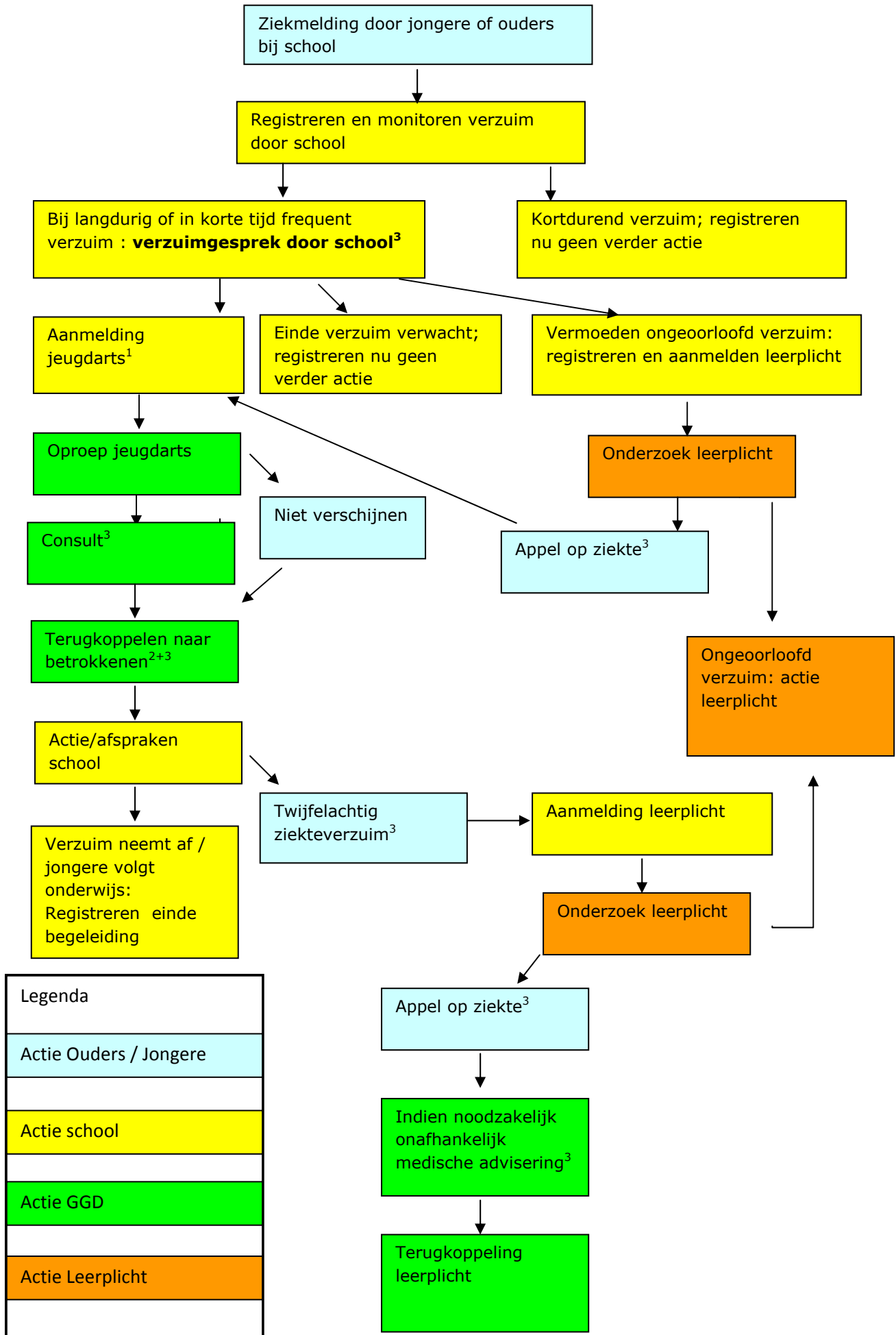

Legenda
Actie Ouders / Jongere
Actie school
Actie GGD
Actie Leerplicht

Stroomdiagram ziekteverzuim

¹ Aanmelding jeugdarts

Advies GGD HvB BNO

- de jongere is langer dan 15 schooldagen achtereen ziek gemeld. Aanmelding vindt dus plaats vanaf de 16^{de} ziektedag.
- De jongere meldt zich meer dan 3^e keer ziek gedurende één trimester. Aanmelding vindt dus plaats als de jongere zich voor de 4^{de} keer ziek meldt of ziek naar huis gaat.
- Indien er eerder zorgen of twijfels zijn, graag overleg met jeugdarts.

(landelijke handreiking snel terug naar school is veel beter, initiatief van AJN en NVAB)

² Met betrokkene wordt bedoeld:

- School
- Leerplichtambtenaar
- Eventueel medisch specialist / huisarts/ GGZ
- Eventueel andere betrokkene

³ Bij kinderen / jongeren van 4-23 jaar met de diagnose chronisch vermoeidheidssyndroom/ME of de diagnose medisch onverklaarbare klachten denken aan ambulante begeleiding vanuit cluster 3. Voorwaarden: > 25% verzuim + ontoereikende zorg + medische diagnose.

Dit geldt niet voor de regio Cuijk/Boxmeer. Deze regio valt onder REC Rivierenland.

Hiervoor moet een dossier worden aangemaakt en opgestuurd naar de CvI. CvI kent een aantal uren toe. LZK rugzak is ongeveer 53 uur per leerling, LG (lichamelijk gehandicapt) ongeveer 30 uur per leerling. Het chronisch vermoeidheidssyndroom kan beiden zijn, meestal een LZK rugzak. Voor het schooljaar 2012-2013 zijn dergelijke aanvragen mogelijk. Het traject daarna is nog in ontwikkeling.

De zorgcoördinator/intern begeleider van school weet welke ambulante begeleider van cluster 3 gekoppeld is aan school.

Voor de hele regio is Angelique Dankers de coördinator van de begeleidingsdienst. Zij kan worden ingeschakeld voor inhoudelijk advies en voor advies hoe het dossier gevuld moet worden. Zij is bereikbaar op nummer: 06-33312205. Emailadres: a.dankers@mytylschool-gabriel.nl